

## Conseil d'école

**Président** : Jean-François Vanier

**Assistants de prévention** :  
Stéphane Buet – Nicolas Brasseur

## Direction

**Directrice** : Véronique Carré-Ménétrier  
**Directeur adjoint site de Charleville-Mézières** : Sébastien ALIX  
**Directeur adjoint site de Reims** : Maxime Colas  
**Directeur adjoint en charge de la formation et de la pédagogie** : Patrice Billaudel  
**Directeur adjoint en charge des partenariats** : Alexandre Philippot  
**Responsable administratif** : Xavier Lémeret  
**Assistante de direction** : Céline Linck

**Communication - relations extérieures – vie étudiante** :  
Armelle Dommanget

**Contrôle de gestion, d'étude et d'évaluation – Données certifiées** :  
Didier Lingée

## Formations

## Services administratifs et techniques

## Référents

### Responsables

**Licence EEEA** :  
Olivier Dubois  
**Licence SPI, licence LAS, CUPGE** :  
Annie Leclerc  
**Master EEEA** :  
Danielle Nuzillard  
**Master IC** :  
Samir Allaoui  
**Licences professionnelles** :  
LP CPMFM : Raphaël Moulart  
LP CRRW : Sébastien Linck  
LP MEE : Damien Zander  
**Diplômes ingénieur** :  
Spécialité GER : Alban Goupil  
Spécialité MGP : Patrice Billaudel  
Spécialité MGI : Olivier Cousinard  
Spécialité A2I : Maxime Colas

### Départements

**Electronique – Electrotechnique – Automatique**  
Président : Maxime Colas  
Assistance administrative : Kamal Boudra  
Assistance technique :  
• Nicolas Brasseur  
• Dominique Cousin  
**Matériaux – Procédés – Mécanique**  
Président : Sébastien Alix  
Assistance administrative : Céline Linck  
Assistance technique :  
• Stéphane Buet  
• Chloé Duquénois  
• Vincent Marquet  
• Florian Peth  
• Laurine Renaux

**Service financier** :  
Responsable : Sarah Filali  
**Scolarité** :  
Responsable : Karima Kebaili  
**Gestion du personnel – référent RH** :  
Responsable : Kamal Boudra  
**Informatique – Multimédia** :  
Florian Peth  
**Service intérieur** :  
Isabelle Canival - Simon Lecoester

**Entrepreneuriat** :  
Christophe Jalaguié  
**International** :  
Danielle Nuzillard – Annie Leclerc  
**Fablab** :  
Laurine Renaux  
**Relations avec les entreprises** :  
Vincent Marquet  
**Taxe d'apprentissage** :  
Armelle Dommanget  
**THoR (The House of Results)** :  
Olivier Dubois

## Unités de Recherche

**CReSTIC** - Directeur Pr Bernard Riera  
**ITheMM** - Directeur Pr Thierry Duvaut  
**GSMA** – Directrice Pr Maud Rotger  
**LICIIS** - Directeur Pr Luiz Angelo Steffennel  
**REGARDS** – Directeur Pr Dominique Roux

## ORGANIGRAMME GENERAL

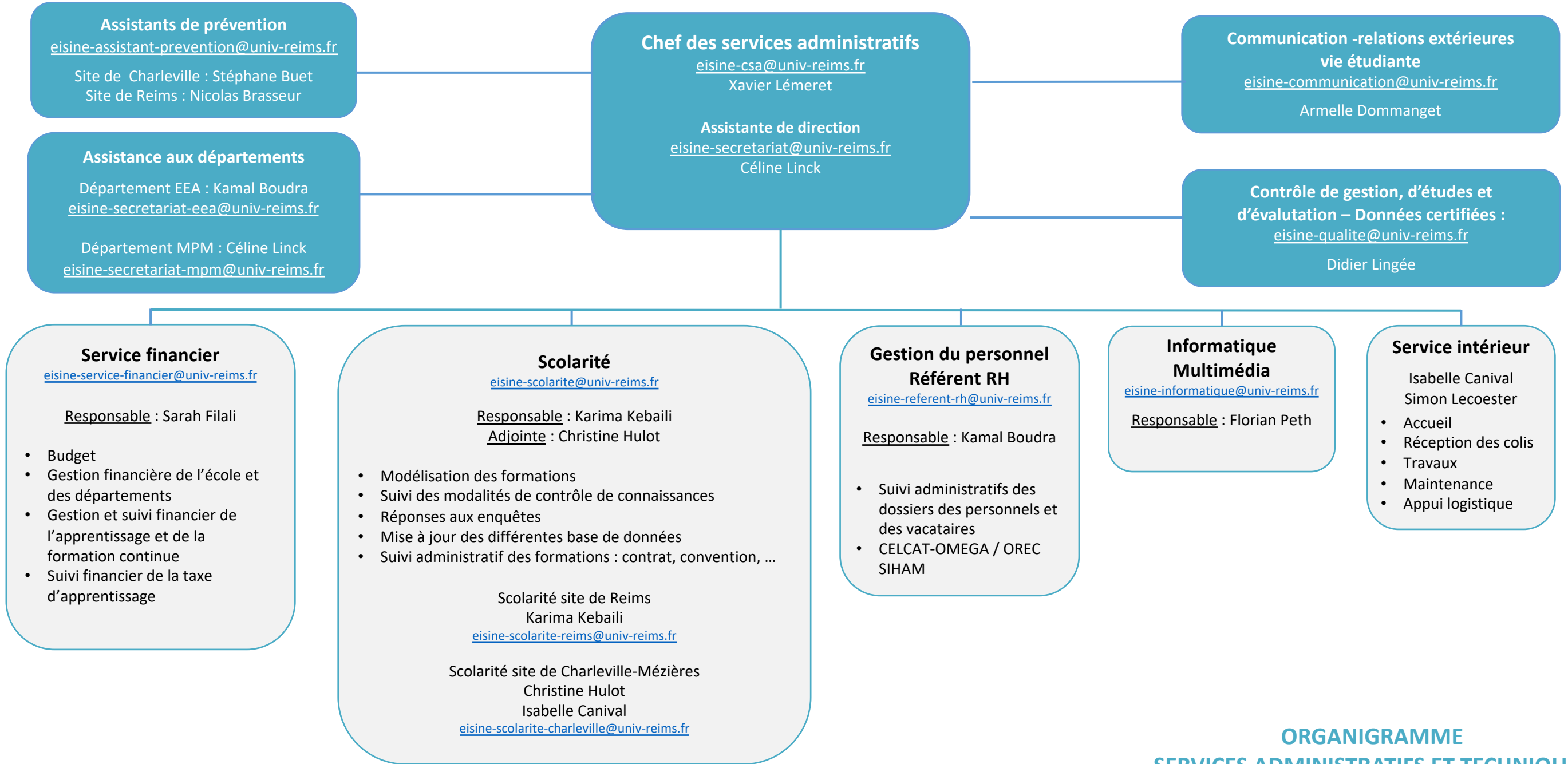

**ORGANIGRAMME  
SERVICES ADMINISTRATIFS ET TECHNIQUES**

